

ボランティア情報誌

たまぼら

(発行) 社会福祉法人
川崎市多摩区社会福祉協議会
多摩区ボランティアセンター
〒214-0014
川崎市多摩区登戸 1763
ライフガーデン向ヶ丘2階福祉パルたま内
T E L : 044-935-5500
F A X : 044-911-8119
メール: tamaku@csww-kawasaki.or.jp

平成31年1月10日発行

第87号

～本誌は年4回発行です～

おいしいコーヒーの淹れ方を学ぼう!

～カフェボランティアへの入口～



昨今、地域カフェ（地域の皆さんの気軽に立ち寄ることができる場所）が増えてきています。カフェの開催にあたり、スタッフの皆さんで美味しいコーヒーをいれることができれば、集まってくれる皆さんに楽しんでいただけるのではないのでしょうか。今回の講座では、珈琲を通して地域で活動するボランティアを養成することを目的として開催いたします。

《講師》 関田 祐史 氏 珈琲家（菅 1-2-19） マスター

《日程》 平成31年2月6日（水） 13:30～15:30

《会場》 多摩市民館 5階調理室（多摩区登戸 1775-1）

《参加費》 無料

《定員》 20名（抽選）

《申込方法》 1月28日までに裏面の申込用紙にて電話・FAX・来所・メール
またはホームページから申込。

※受講決定者には、後日受講決定通知を送付します。



～たまぼらひろば～

多摩区ボランティアセンターでは、ボランティア相談会「たまぼらひろば」を開催しています。

ボランティアを始めてからの疑問など、ボランティアに関して何か聞きたいことがある方は、お気軽に顔を出してみてください♪

日にち	時間	場所
2月 5日（火）	10:00～14:00	多摩区役所1階アトリウム （パサージュ・たま）
3月 9日（土）	13:30～15:00	福祉パルたま



たまぼら掲示板

高齢

1 介護老人保健施設遊花園

歌・楽器演奏・絵・折り紙・手芸などの趣味を活かしたボランティア募集

日時 随時 10:00～14:00 (応相談)

場所 遊花園

(多摩区枳形 6-4-25)

その他 交通費支給、時間により昼食支給。傾聴・お茶出しなどのお手伝いも併せて募集。

連絡先 総務課 佐伯

TEL900-9332 FAX900-9485

✉ somu@yuukaen.org

高齢

2 ニチイケアセンター稲田堤

認知症グループホーム内でレクや話し相手などして下さるボランティア募集

日時 日中 10:00～16:00 時間は応相談

募集 若干名(経験は問いません)

場所 ニチイケアセンター稲田堤

(菅馬場 2-10-10)

その他 交通費自己負担、飲み物・茶菓子提供有

連絡先 担当：上野

TEL949-6061 Fax 949-6062

高齢

3 多摩サポーターズ

一人暮らし高齢者などを対象にお庭の手入れや箆笥の移動などをお手伝いするボランティアメンバー募集

日時 主に土日・祝日 10:00～15:00

募集 やる気がある方

場所 多摩区内の高齢者宅

その他 月に一回程度、定例会開催

連絡先 多摩区ボランティアセンター

TEL 935-5500 Fax 911-8119

その他

4 みた・まちもりカフェ

一緒にカフェ活動などを盛り上げてくれるボランティア募集

日時 随時

募集 ①人が好きで、カフェが好きの方。

②簡単な大工やお庭の手入れなど家族の代わりに手伝ってくれるサポーターも募集しています。

場所 多摩区三田 1-13 ソフトタウン生田 104

その他 交通費自己負担(駐輪場あり)

連絡先 三田サポートわなり

TEL 080-8492-3676(平日 10～16 時)

✉ mita.wanari@gmail.com

障害

5 KFJ 多摩 はなみずき

作業活動の補助、製品の検品、利用者様の話をお聴きして下さるボランティア募集

日時 平日 10:00～16:00 の間で都合の良い時間

場所 KFJ 多摩はなみずき
(登戸 2249-1)

その他 交通費・食費は自己負担

連絡先 KFJ 多摩はなみずき 担当：鈴木

TEL 930-4571

障害

6 療育ねっとわーく川崎

カフェ店員、見守り・車いす補助・施設清掃などして下さるボランティア募集

日時 9:00～17:00 (時間は応相談)

場所 療育ねっとわーく川崎
(多摩区登戸 2981)

募集人数多くの方のご参加お待ちしております。

その他 交通費負担あり。食事各自用意。

様々なボランティアがあります。お気軽にお問い合わせください。

連絡先 担当：谷 TEL 930-0160

✉ tani@roud.jp

縫製（手織りの布をポーチへ加工します。）の補助をしてくださるボランティア募集

日時 木曜日 10:00～15:00

場所 工房和丘（多摩区宿河原 2-32-8）

募集人数 女性 2 名

その他 交通費、食費は自己負担。パッチワーク等好きな方、手作りの好きな方

連絡先 担当：佐藤

TEL911-8114 FAX911-8114

✉ sato@akai-fusen.jp

子ども達が集える場所で学習支援ボランティア募集

日時 水曜・金曜日 16:30～20:00（応相談）

場所 中野島老人いこいの家

（多摩区中野島 6-26-7）

その他 交通費支給。保険加入あり

連絡先 かわさきさくら児童家庭支援センター

担当：安藤・岡本

TEL 070-3528-7416

お話し相手(傾聴)ボランティア フォローアップ講座を開催しました

12月10日(月)に区内で傾聴活動をしている方を対象として、フォローアップの講座を開催いたしました。PLA（パートナーシップ&リスニングアソシエーション）の講師とともに、活動歴の短い方は先輩から傾聴の日頃の活動に対する悩みや疑問を話すことで活動のヒントを得ていたようです。また、経験のある方は傾聴の基本を改めて講師からのお話から確認をされていたようでした。

受講された皆さまが、この講座を活動の一助として、今後ますます傾聴ボランティアとして活躍されることをご祈念いたします。



講師 PLA

荒木先生

黒田先生



◇参加者の声◇

傾聴の活動で、不安に思っていたこと、どうしてよいか悩んでいたことなど勉強になった。
自分を見直すよい機会でした。



☆☆みなさまからの情報をお待ちしています☆☆



次号（5月号）の「たまぼら」に情報を掲載希望の方は、当センターまでお問い合わせください。掲載依頼申込書を送付いたします。また、「たまぼら」に関するみなさまからのご意見・ご感想をお待ちしています。

多摩区ボランティアセンター(多摩区社会福祉協議会) TEL 935-5500 Fax 911-8119

※「たまぼら掲示板」掲載施設及び団体の方へ…

ボランティアさん募集を締め切りましたら、多摩区ボランティアセンターまでご連絡ください☆



多摩区総合防災訓練 参加しました。



平成30年11月4日に三田小学校を会場として多摩区総合防災訓練が開催されました。多摩区ボランティアセンターでは平成31年7月豪雨災害の際の活動の様子展示、来場の方に発災時に困りごとをいかに伝えていくかの体験として「ニーズの記載」をしていただきました。



多摩区社会福祉大会開催します

第11回となります多摩区社会福祉大会が開催されます。

第1部式典ののち、第2部では記念映画上映として「福耳」を上映いたします。是非皆さまご来場ください。

日時 平成31年2月13日(水) 13時15分から

※開場12時30分(先着900名。第2部からの入場はできません。)

会場 多摩市民館大ホール

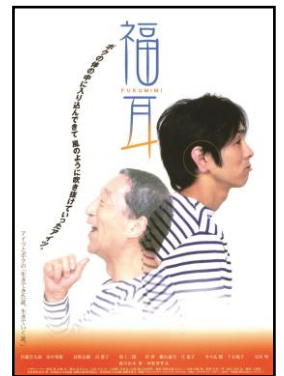

～後記～

平成最後の正月が終わりました。平成の30年間で皆さんの思い出に残っているのはどのようなことでしょうか。今後ともボランティアセンターをよろしく願いいたします。

多摩区ボランティアセンター

〒214-0014 多摩区登戸 1763
ライフガーデン向ヶ丘2階福祉パルたま内
TEL 935-5500 Fax 911-8119
メール tamaku@csw-kawasaki.or.jp

